PLANETA sustentável

CASA SUSTENTÁVEL

Esta casa protótipo foi planejada para permitir que você saiba o que é possível fazer, atualmente, para tornar a vida mais sustentável, não só dentro dela como também na cidade onde ela está

É uma casa bem parecida com a sua e sugere opções e atitudes simples e baratas para ser colocadas em prática por qualquer um de nós.

Será que algumas dessas ideias já fazem parte de seu dia a dia?

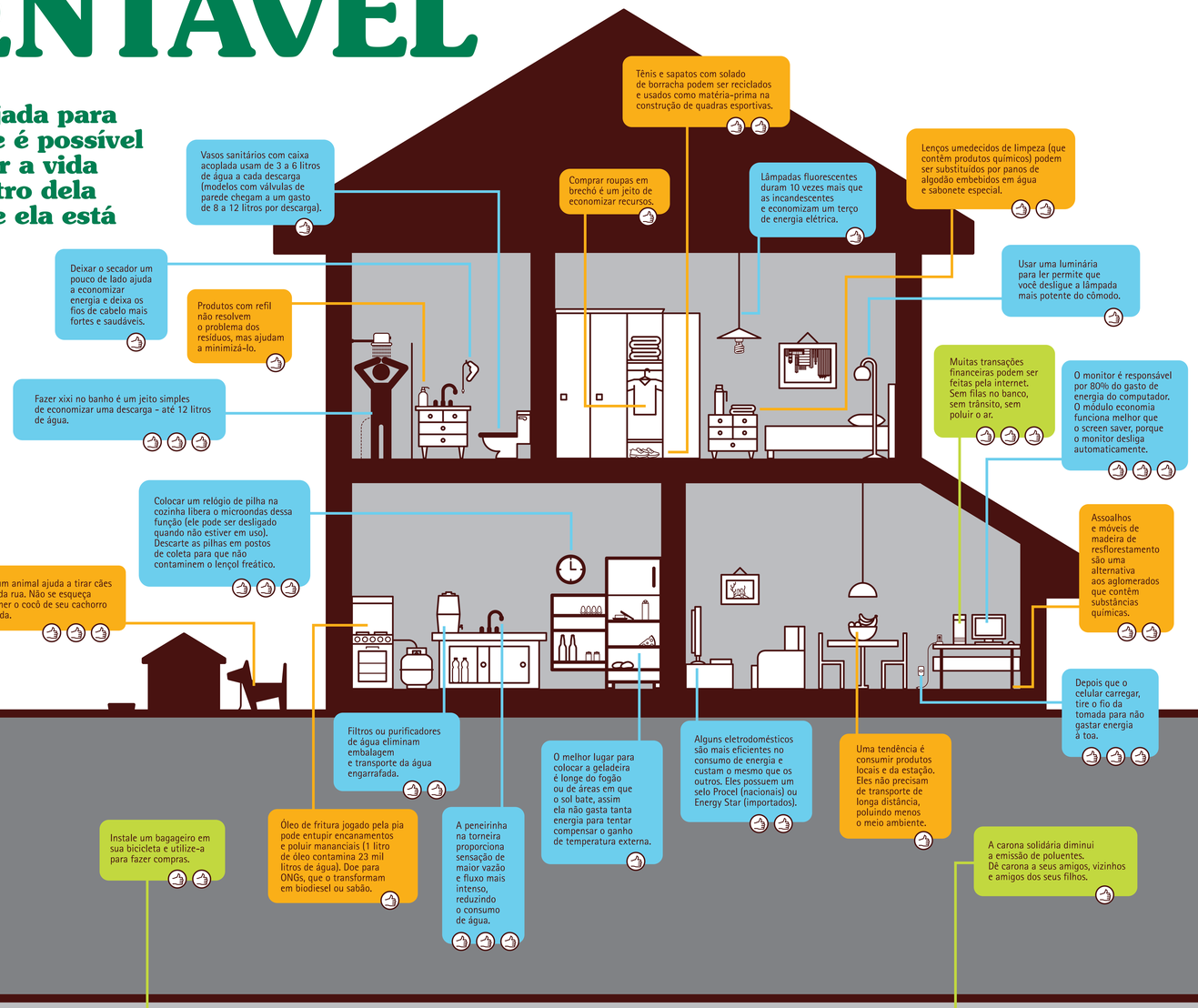

AVALIE SUA AÇÃO

O símbolo indica a relação entre o esforço que se faz para realizar uma ação e o impacto que ela gera no meio ambiente. Ela é bem parecida com a relação custo/benefício quando compramos um produto.

- Esforço pequeno, não custa nada fazer.
- Ações um pouco mais trabalhosas e que geram bons resultados.
- O esforço da ação equivale ao impacto que ela causa.